

GB 36600—2018

GB/T 14848—2017

2016

42

HJ/T 166—2004

HJ 25. 1—2019

HJ

25. 2—2019

HJ

1019—2019

HJ 164—2020

HJ 168—2020

RB/T 214—2017

2014 78

2017

72

2019 63

2018 245

2017 1896

5

1

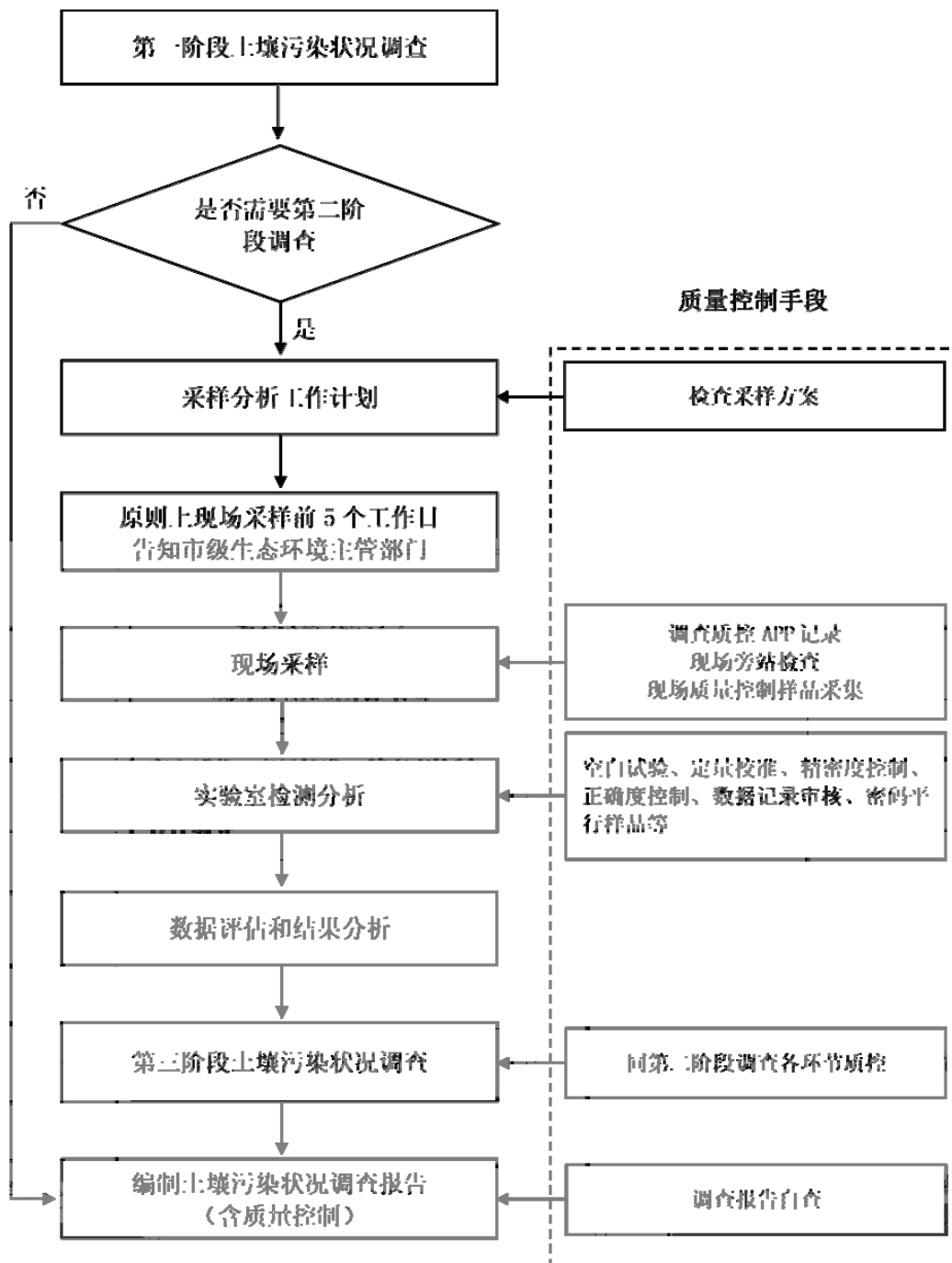

HJ 25. 1—2019

HJ 25. 2—2019

2

3

3-1

5

HJ 25.1 HJ 25.2

APP

APP

APP

10%

2

3

3

2

APP

3

3-

APP

3-2

RB/T 214—2017

2018

245

HJ 25.2

2018

GB/T 14848—2017

GB 36600—

GB 36600

GB/T 14848

GB

36600

GB/T 14848

HJ 168—2020

2017 1896

4

100%

3-3

3

HJ 25.1

È

—

1

1

2

2 1

2 2

2 3

2 3 1

2 3 2

2 3 3

3

3.1

3.1.1

3.1.2

3.1.3

3.2

3.2.1

3.2.2

3. 2 3

3. 3

3. 3 1

3. 3 2

3. 3 3

3. 4

3. 4 1

3. 4 2

4

4. 1

4. 2

4. 3

5

2

1

1.1

1.2

2

2.1

2.2

2.3

3

3.1

3.2

3.3

3.4

3.5

4

4.1

4.2

4.3

5

5.1

5.2

5.3

5.4

5.5

6

7

8

9

3

3-1

			~	~	

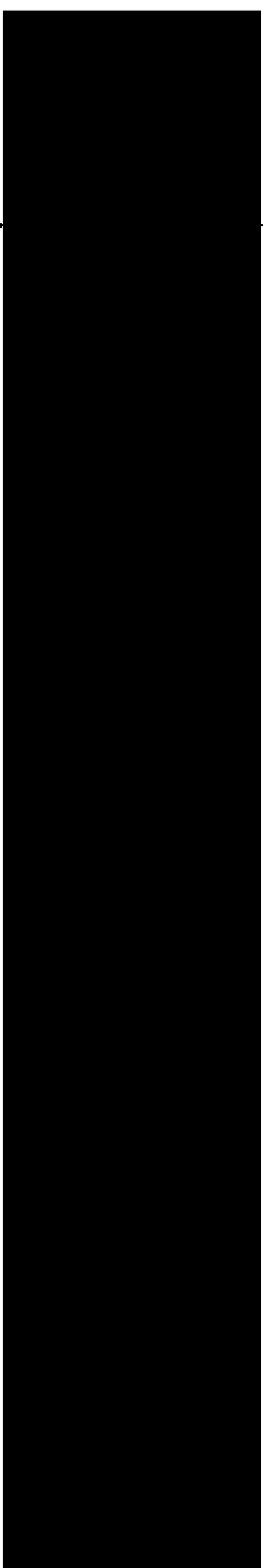

			~		
				~ ~	

4

GB 36600—2018

GB/T 14848—2017

RD

RD

3

2

A B

C 1

D

1/2

$$RD(\%) = |A - B| / (A + B) \times 100$$

$$RD(\%) = |C - D| / (C + D) \times 100$$

A B C D 4

4

A B C D

1.

1

A B

A B RD RD 25%

2

C D

C D RD RD 40%

2

2

C D

C D RD RD 50%

2

/

1

A B

A B RD RD 35%

2

C D

C D RD RD 70%